2026년 6월 중 정례반상회 홍보자료 목록

주요 홍보내용(23건)

①	구직 여성을 위한 2026년 직업교육훈련 「CAD·경리사무원 양성 과정」교육생 모집	여성복지관	1p
②	풍수해·지진재해보험	자연재난과	3p
③	제15회 인구의 날 기념행사	인구전략기획과	4p
④	안전신문고「여름철 재난안전·위험요소 집중신고제」 운영	사회재난과	6p
⑤	인천 상수도요금 자동납부.전자고지 이용 안내	상수도사업본부	9p
⑥	인천광역시, 2026년 제1·2회'이어드림' 참가자 모집	인구전략기획과	10p
⑦	여성복지관 2026년 제3기 사회교육강좌 수강생 모집	여성복지관	12p
⑧	12세 남성 청소년 HPV 무료 예방접종 안내	감염병관리과	14p
⑨	인천도서관 7월 문화행사	인천도서관	15p
⑩-①	인천광역시 청라호수도서관 6월 문화행사	청라호수도서관	16p
⑩-②	인천광역시 청라국제도서관 6월 문화행사	청라국제도서관	16p
⑩-③	인천광역시 영종하늘도서관 6월 문화행사	영종하늘도서관	17p
⑩-④	인천광역시 마전도서관 6월 문화행사	마전도서관	17p
⑪	과적 행위 예방 홍보 및 단속안내	종합건설본부	18p
⑫	인천형 행정체제 개편에 따른 국가기초구역(우편번호) 변경 안내	토지정보과	21p

⑬	수도계량기 한시적 격월(인정)검침 안내	상수도사업본부	22p
⑭	「2026 인천하늘수 품질보고서」 발간	상수도사업본부	24p
⑮	인천하늘수 안심하고 음용하세요!	상수도사업본부	25p
⑯	인천시 전동킥보드 안전교육 수강생 모집 안내	교통안전과	26p
⑰	「2026년 캠프마켓 시민참여 프로그램」운영 안내	군부대이전개발과	27p
⑱	건강한 일상을 향한 첫걸음, 1:1 맞춤형 27가지 온라인 마음건강 검사로 시작하세요!	건강증진과	30p
⑲	함께하면 힘이 되는 초로기 치매 돌봄 자녀(영케어러) 모임	건강증진과	31p
⑳	치매위험 낮추GO, 예방효과 높이GO! 치매예방 GO!GO캠페인 실천 인증 이벤트	건강증진과	32p
㉑	‘우리 함께해요! 자원봉사!’인천시 자원봉사활동 안내	자치행정과	33p
㉒	인천 철강업 버팀이음프로젝트 지원사업	경제정책과	34p
㉓	인천광역시 소비생활센터(6월 소비자정보)	경제정책과	35p

구직 여성을 위한 2026년 직업교육훈련
「CAD · 경리사무원 양성 과정」 교육생 모집

◇ 인천광역시 여성복지관 인천여성새로일하기센터에서는 구직 여성을 위한 2026년 직업교육훈련 교육생을 모집합니다.

○ 교육개요

과정명	교육기간	교육시간	접수기간
CAD·경리사무원 양성 과정	**6. 22. ~ 9. 18.** (방학: 7. 27. ~ 7. 31.)	월~금 09:30~13:30	**6. 1. ~6. 12.**

○ **교육대상** : 취업을 희망하는 여성

○ **신청서류** : 신청서(자기소개서, 구직신청서 등 포함), 신분증(사본), 사진(반명함) 1매

* 신청서식은 여성복지관 '홈페이지-열린광장-알려드립니다.' 에서 다운로드

○ **접수방법** : 방문접수 또는 이메일접수(womensaeil@korea.kr)

○ **선발방법** : 서류 및 면접심사 후 선발

○ **자 부 담** : 없음

○ **교육특전**

- 맞춤형 취업알선
- 교통비 지원
  · 출석률 80%이상인 경우 지급
- 직업교육훈련 참여촉진수당
  · 1회, 20일 차 기준 출석률 80% 이상 충족 시 지급
- (신설) 취업성공수당 : 수료 후 추업 시 지급

○ **취업연계** : 일반 기업체 등

※ 자세한 사항은 인천광역시 여성복지관 홈페이지를 참고하시기 바랍니다.

【인천광역시 여성복지관 인천여성새로일하기센터 ☎440-6520, 6549】

붙임 **2026년 직업교육훈련 홍보 포스터**

새일을 시작합니다. 경력이 이어집니다.
인천여성새로일하기센터

성평등가족부

CAD·경리 사무원 양성 과정

직업교육훈련 교육생 모집

- 직업교육 훈련과정

과정명	접수기간	교육기간	교육일정	교육인원
CAD·경리 사무원 양성 과정	6. 1.(월) ~ 6. 12.(금)	6.22.(월) ~ 9. 18.(금) 방학 : 7. 27.(월)~7. 31.(금)	월~금 09:30~13:30	20명

- **교육대상** 취업을 희망하는 여성
- **접수방법** 방문 또는 이메일접수(womensaeil@korea.kr)
  ※ 방문은 인천여성복지관 인천여성새로일하기센터(인천 미추홀구 경원대로 864번길 24, 3층)
  ※ 신청서는 인천여성복지관 홈페이지- [알린광장]- [알려드립니다]에서 다운로드 가능
- **신청방법** 서류 및 면접 진행 후 선발
- **신청서류** 신청서(자기소개서), 신분증(사본), 사진(반명함) 1매
- **수료기준** 훈련일수의 80% 이상 교육 출석 또는 20% 이상 교육 출석 후 조기 취업
- **교육특전**
  - 취업대비교육 직무소양교육
  - 1:1 맞춤형 취업알선
  - 여성 인턴제 등 인턴프로그램 참여기회

  ※ 교통비 지원 : 매월 출석률 80% 이상 시 지급
  ※ 참여촉진수당 : 1회, 20일 차 기준 출석률 80% 이상 충족 시 지급
  ※ (신설) 취업성공수당 : 수료 후 취업 시 지급
- **취 업 처** 일반 기업체 등 취업

인천광역시여성복지관
인천여성새로일하기센터
www.incheon.go.kr/wwc/index

문의전화
(대표) 440-6520
(직통) 440-6549

풍수해 · 지진재해보험

가입문의

DB손해보험	044-205-5990	현대해상화재보험	044-205-5991
삼성화재해상보험	044-205-5992	KB손해보험	044-205-5993
NH농협손해보험	044-205-5994	한화손해보험	044-205-5995
meritz 메리츠화재	044-205-5996	KBIZ 중소기업중앙회	1522-7975 www.insbiz.or.kr

국민안전24

보험 자세히 알아보기 www.safekorea.go.kr

【인천광역시 자연재난과 ☎ 440-3358】

2026년 제15회 인구의 날 기념행사

○ 개 요

- 일　　시 : 2026. 7. 9.(목) 15:00~16:35　* 기념식 15:00
- 장　　소 : 인천문화예술회관 소공연장
- 주　　제 : 모든 세대가 행복한 도시 인천
- 행사내용

  (1부) : 기념식 및 시상식, 기념촬영

  (2부) : 고민해결 토크콘서트 (출연진: 개그맨 김영희, 정범균)
- 참가대상 : 인천시민, 인구정책 유공자 등 500명
- 주　　최 : 인천광역시
- 참가방법 : QR코드 사전 신청(선착순 신청으로 조기 마감될 수 있음)

○ 주요 행사내용

시 간			주 요 내 용	비 고
1부	15:00~15:05	05’	개회, 국민의례, 내빈소개	사회자
	15:05~15:10	05’	환영사	인천광역시장
	15:10~15:20	10’	축사(시의회 등 주요내빈)	시의회의장
	15:20~15:30	10’	시상식(인구정책 유공자 표창)	인천광역시장
	15:30~15:33	03’	기념촬영(손피켓 활용)	주요내빈 및 참여자 모두
	15:33~15:35	02’	폐 회	사회자
2부	15:35~16:35	60’	고민해결 토크콘서트 (주제: “같은 시대, 다른 세대”)	말자할매 (개그맨 김영희, 정범균)

【인천광역시 인구전략기획과 ☎ 440-4932】

붙임 **2026년 제15회 인구의 날 기념행사 홍보 포스터**

안전신문고「여름철 재난안전 · 위험요소 집중신고제」운영

안전신문고란? 생활 속 안전 위험요인을 누구나 휴대폰 등으로 신고할 수 있는 시스템
신고대상은? 생활 속 안전 개선이 필요하거나 위험요인 및 불편사항
신고방법은? 안전신문고 어플 또는 웹사이트 (www.safetyreport.go.kr)

iOS용 QR코드　　안드로이드용 QR코드

○ 여름철 집중신고 기간 : ’26. 6. 1. ~ ‘26. 8. 31.(3개월)

○ 집중신고 방법: 안전신문고 앱·홈페이지의 퀵메뉴를 통해 신고

※ 단, **긴급한 신고**의 경우 **112(경찰)** 또는 **119(소방)**으로 **신고**

○ 참여대상 : 국민 누구나

○ 봄철 집중신고 분야

- ① 호우·태풍　② 산사태 위험　③ 폭염　④ 물놀이 안전

실제 안전신고 사례			
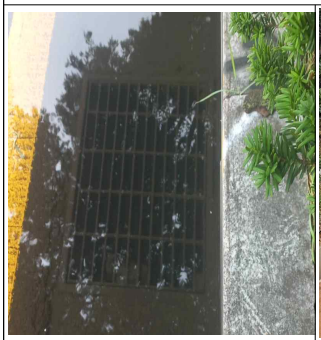			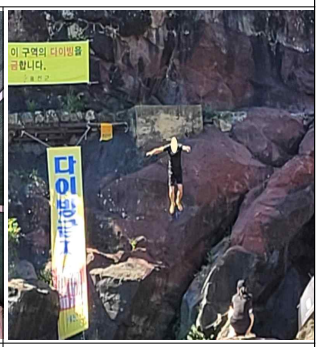
호우·태풍 (빗물받이 막힘)	**산사태 위험 (토사 유출)**	**폭염 (그늘막 파손)**	**물놀이 안전 (안전관리 미흡)**

【인천광역시 사회재난과 ☎ 440-1863】

붙임 1 여름철 집중신고기간 안내 포스터

붙임 2 여름철 집중신고기간 안내문

안전신문고
www.safetyreport.go.kr

여름철 재난·안전위험요소 집중신고 이렇게 하세요!

행정안전부와 지방정부에서는 여름철 재난과 안전사고 예방을 위하여
여름철 재난 · 안전위험요소 집중신고기간('26. 6. 1. ~ 8. 31.)을 운영합니다.
안전신문고 앱 또는 포털에서 '여름철 집중신고'를 선택해 적극 신고해주세요.

호우 · 태풍

빗물받이 막힘

시설 파손(옹벽 붕괴, 포트홀 등)

강풍 위험(시설물 낙하 등)

전기시설 위험(감전사고 등)

산사태 위험

토사 유출(비탈면 등)

낙석 위험(토석류 등)

절개지 위험(주택가 등)

위험구역 관리 미흡 등

폭염

시설 파손(그늘막 등)

작업장 안전관리 미흡

공공장소 음수대 관리 미흡

무더위 쉼터 관리 미흡 등

물놀이 안전

안전시설 정비(인명구조함 등)

출입 · 관리 미흡

안전요원 미배치

물놀이 시설 파손 등

※ 긴급한 신고는 112 또는 119, 긴급신고바로앱으로 신고해주세요 !

- 집중신고 이벤트('26. 6. 1. ~ '26. 8. 31.) 참여하신 분들 중 추첨을 통하여 모바일쿠폰(5천원상당) 지급 예정
- 재난예방 효과가 큰 우수 신고는 심사를 통하여 안전신고 포상금(최대 100만원)과 안전신고 마일리지(1,000점) 지급 예정

행정안전부

• 안전신문고 앱 Play 스토어 App Store 에서 다운 받아 신고하세요.

인천 상수도요금 자동납부·전자고지 이용 안내

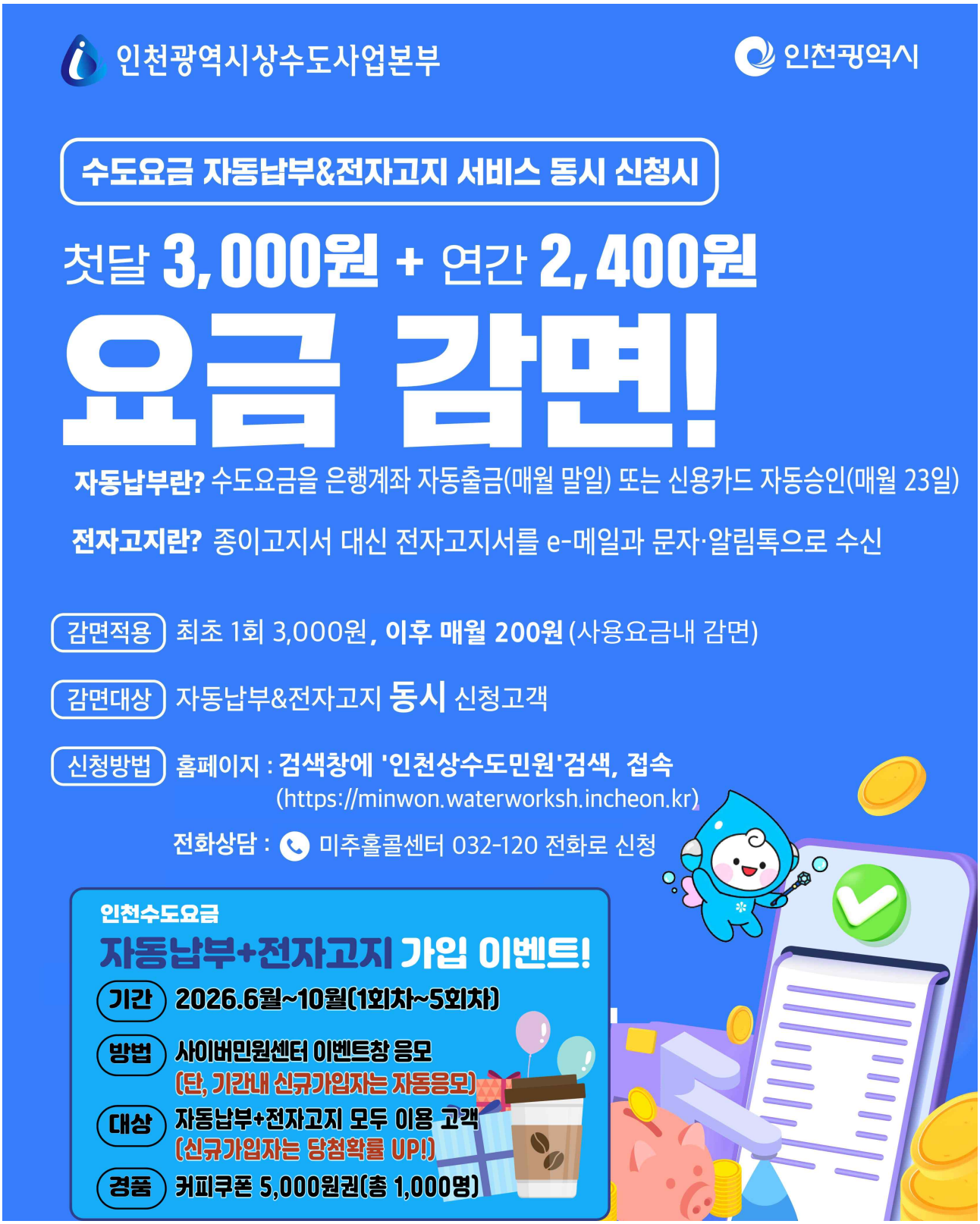

【인천광역시 상수도사업본부 경영관리부 ☎ 720-2044】

인천광역시, 2026년 제1·2회 '이어드림' 참가자 모집

○ 인천광역시에서는 계양구가족센터와 함께 결혼을 희망하는 미혼남녀들이 자연스럽고 건강하게 만남을 가질 수 있도록 지원하는 2026년 제1·2회 '이어드림' 참가자를 6월 11일부터 7월 2일까지 모집합니다.

○ 참가 대상은 인천에 주민등록이 되어있거나 인천 소재 기업 및 공공기관 등에 재직 중인 24세부터 39세(1987~2002년생)의 미혼남녀이며, 자영업자와 프리랜서도 신청할 수 있습니다.

○ 이번 모집은 총 200명(회당 100명, 남녀 각 50명)을 선발할 예정이며, 연애코칭, 로테이션 1:1대화, 디너, 커플게임 등 다채로운 프로그램이 준비되어 있으니 인천 미혼남녀 여러분의 많은 관심과 참여를 바랍니다.

[행사개요]

ㅇ 행 사 명 : **2026년 '이어드림'**
ㅇ 일시/장소
- (1회) 2026. 7. 18.(토) 15:00 / 영종 파라다이스시티
- (2회) 2026. 7. 25.(토) 15:00 / 송도 오크우드 프리미어 인천

ㅇ 행사내용 : 연애코칭, 로테이션 1:1대화, 디너, 커플게임등 프로그램 운영

[참가자 모집 개요]

ㅇ 모집기간 : **2026. 6. 11.(목) ~ 7. 2.(목) / 3주간**
ㅇ 모집인원 : 총 200명(회당 100명, 남녀 각50명)
ㅇ 선 발 일 : 2026. 7. 6.(월)
ㅇ 모집방법 : 인천시·계양구가족센터 홈페이지, '인천e지갑' 앱, 방문접수 등
ㅇ 참가문의 : 계양구가족센터 (032-541-2860, 내선 408)

【인천광역시 인구전략기획과 ☎ 440-2808】

붙임 제1·2회 '아이 플러스 이어드림' 참가자 모집 홍보 포스터

여성복지관 2026년 제3기 사회교육강좌 수강생 모집

○ 교육기간 : 2026. 7. 6.(월) ~ 9. 26.(토) / 11주 과정
○ 신청기간 : 인터넷 선착순 신청
- 우선모집(국민기초생활수급자 등) : 6. 22.(월) 9:00 ~ 6. 23.(화) 18:00
- 일반모집
  • 전문인재양성, 실용창업역량과정 : 6. 25.(목) 9:00 ~ 7. 14.(화) 18:00
  • 문화건강인문, 단기특강과정 : 6. 26.(금) 9:00 ~ 7. 14.(화) 18:00
- 한글과정 : 6. 18.(목) 14:00~ / 방문신청(14:30 현장추첨)
○ 신청대상 : 18세 이상 인천시민
○ 수강료(11주 기준) : 36,000원~60,000원(교재비, 재료비 별도)
○ 신청방법 : 여성복지관 홈페이지(https://www.incheon.go.kr/wwc) 로그인 후 수강신청
○ 모집강좌 : 5개 과정 / 91개 강좌

HOT! 주목할 만한 강좌	건축도장기능사와 우리집 도배하기, 바리스타 1급&카페메뉴 마스터(야간) 쉽게 배우는 컴퓨터 실무문서, AI와 친구하기(4회), 쉽게만드는 펫의류(야간)(8회)	
전문인재 양성과정	의상	여성복기능사(양장기능사)
	도배&도장	도배기능사, 도장기능사
	미용	미용기능사
	요리	제과제빵기능사, 한식조리기능사, 바리스타커피
	IT	컴퓨터활용능력2급, 컴퓨터 첫걸음, ITQ, GTQ 등
	기타	정리수납전문가2급, 타로심리상담사3급
실용창업 역량과정	의류&패브릭	생활의상디자인, 패션과 디자인, 홈패션, 의류수선 등
	전통생활	우리자수(전통, 서양)와 규방, 전통한복, 실용한복
	요리	직장인요리교실, 나는초보요리사(남성전용), 쿠키&베이커리 등
	미용	실전 남녀 헤어(컷&펌), 남성커트&스타일링, 셀프헤어컷(주말)
문화건강 인문과정	취미교양	우쿨렐레, 연필인물화, 자연을 담은 도자기, 손뜨개, 수채화 등
	전통문화	한국무용, 민요랑 장구랑, 서예&사군자, 우리 민화
	외국어	영어(왕초보, 초급, 중급), 중국어(초급, 중급), 일본어(초급,중급)
	생활체육	힐링요가, 필라테스, 몸펴기 운동, 씽씽탁구, 댄스스포츠 등
한글과정	한글교실	
단기특강	부동산 경·공매의 이해(야간), 스마트폰과 키오스크, 우리민화(기초), 라이브 캐리커처, 재봉틀 첫걸음(왕초보)(야간), 등	

※ 사정에 따라 강사, 교육일정 등이 변경될 수 있습니다.
※ 자세한 사항은 인천광역시 여성복지관 홈페이지를 참고하시기 바랍니다.
【인천광역시 여성복지관 교육팀 ☎ 440-6530, 425-1372】

붙임 **여성복지관 2026년 제3기 사회교육강좌 수강생 모집 포스터**

인천광역시 여성복지관

2026년 제3기 수강생 모집

모두 집중하세요!! 주목할 만한 강좌(HOT)

건축도장기능사와 우리집 도배하기	목, 금	09:30~13:30	어반스케치(야간)	목	18:30~21:30
바리스타 1급&카페메뉴 마스터(야간)	화	18:30~21:30	어반스케치(심화)	금	10:00~13:00
쉽게 배우는 컴퓨터 실무문서	월, 수	14:00~17:00	AI와 친구하기(4회)	금	14:00~17:00
도시락&샌드위치	목	14:00~17:00	재봉틀 첫걸음(왕초보)(야간)	수	18:30~21:00
실전 남녀 헤어(컷&펌)	화, 목	14:00~17:00	쉽게 만드는 펫의류(야간)(8회)	화	18:30~21:30

교육기간 7. 6.(월) ~ 9. 26.(토) 11주 / 여름방학 : 7. 27.(월) ~ 8. 1.(토)

※ 나는 초보요리사(남성전용), 쉽게 만드는 펫의류(야간) 교육기간 : 8회 ※ AI와 친구하기 교육기간 : 4회

신청기간

일반모집

6. 25.(목) 9:00 ~ 7. 14.(화) 18:00
전문인재양성과정, 실용창업역량과정

6. 26.(금) 9:00 ~ 7. 14.(화) 18:00
문화건강인문과정, 단기특강과정

※ 개강 후 7. 14.(화)까지 수강신청 가능합니다.

우선모집 (수강료면제대상)

6. 22.(월) 9:00 ~ 6. 23.(화) 18:00

한글교실

6. 18.(목) 14:00 ~
(14:30 현장 추첨, 신분증지참, 대리신청 불가)

신청대상 18세 이상 인천시민 ※ 성별제한없음

신청방법 인터넷 선착순 신청 (포털사이트에서 인천 여성복지관 검색)

회원가입 ▶ 로그인 ▶ 수강신청 ▶ 강좌 선택 ▶ 예약하기 ▶ 장바구니에서 반드시 12시간 내 결제완료 ▶ 신청완료

※ 반드시 본인 명의로 신청해야 하며, **대리수강 시** 수강 취소됩니다. ※ 기수별 **3강좌** 까지 수강신청 가능합니다.
※ 신청 강좌의 수강료를 **12시간 내 반드시 결제해야 신청완료됩니다.**

우선모집 (수강료 면제 대상)

인터넷 신청기간

6. 22.(월) 9:00 ~ 6.23.(화) 18:00 **선착순 신청**

※ 6.23.(화) 18시까지 서류제출 또는 온라인 인증하지 않을 경우 수강이 취소됩니다.

모집인원

강좌별 정원의 20% 이내

혜택

수강료 면제 (단, 재료비 및 교재비는 본인 부담)

※ 기수별 1강좌에 한함
※ 우선 모집 신청일 기준 출석률 80% 미만 혹은 개강 후 수강취소 시 다음 기수 우선모집 대상자격 상실

우선모집대상 및 제출서류

대 상	제출서류	인증방법
국민기초생활수급자	없음	온라인 인증 (여성복지관 홈페이지 ▼ 로그인 ▼ 마이페이지 (통합 예약 선택))
법정 한부모가족		
장애인복지법에 의한 장애인		
국가유공자 및 가족 (단, 참전용사, 고엽제는 본인만 가능)		
518민주유공자 및 가족		
독립유공자 및 가족		
의사상자 및 가족		
다자녀 가정의 부모 및 자녀 (가구당 1강좌, 막내자녀가 2008년 이후 출생)	신분증, 가족관계확인 서류(등본 등)	인터넷 수강신청 후 방문제출
사회복지시설의 보장(입소)을 받는 자	신분증, 시설입소 증빙 서류	
국군포로	신분증, 관련 증빙 서류	

문의전화 032)440-6530, 425-1372 인터넷 https://www.incheon.go.kr/wwc

※ 기타 취·창업 안내(여성새일센터 440-6520 / 여성창업지원센터 440-6512)

12세 남성 청소년 HPV 무료 예방접종 안내

【인천광역시 감염병관리과 ☎ 440-7842】

인천도서관 7월 문화행사

○ 하반기 스토리로 읽는 미술 인문학「손철주와 함께 읽는 옛그림 이야기」

- 기　간 : 7. 4.~7. 18.(매주 토) 16:00~17:30 / 총3회
- 장　소 : 강당(지하 1층)
- 대　상 : 성인
- 내　용 : 미술평론가 손철주와 함께 하는 옛그림으로 ‘오늘’ 살펴보기
- 전　화 : 440-6665

○ 7월 문화행사 「제철행복」

- 기　간 : 7. 25.(토) 14:00~16:00
- 장　소 : 세미나실1(3층)
- 대　상 : 성인
- 내　용 : 도서 ‘제철행복’을 읽고, 24절기 보폭으로 걷는 삶의 기쁨
- 전　화 : 440-6665

○ 「다(多)가치」 문화와 어울림 2차(일본)

- 기　간 : 7. 18.(토) 10:30~12:00
- 장　소 : 세미나실2(3층)
- 대　상 : 초등학생
- 내　용 : 이주민 강사의 모국 소개 및 전통문화 체험
- 전　화 : 440-6643

○ 인천도서관 공무원 사칭 주의 당부

- 내　용 : 인천도서관 직원을 사칭, 전화 또는 문자메시지로 연락하여, 도서구입 및 자료실 이동, 공기청정기 등 납품 건으로 수의계약 체결을 요구하며, 물품 대금의 선금 또는 선납을 유도하는 사례
- 전　화 : 440-6617

【 인천도서관 ☎ 440-6643,6665】

인천광역시 청라호수도서관 7월 문화행사

○ 김동식 작가와의 만남 「인생을 바꾸는 이야기」

- 기　간 : 7. 11. (토) 10:00~12:00
- 장　소 : 다목적강당(2층)
- 대　상 : 청소년, 성인
- 내　용 : 주물공장 노동자에서 작가가 되기까지의 인생과정 이야기
- 전　화 : 563-8044

○ 7월 문화행사 「여름포켓키링 만들기」

- 기　간 : 7. 22. (수) 15:00~16:30
- 장　소 : 세미나실1(2층)
- 대　상 : 초등
- 내　용 : 여름관련(3분기 테마)도서 읽고, 여름포켓키링 만들기
- 전　화 : 563-8044

【인천광역시 청라호수도서관 ☎563-8044】

인천광역시 청라국제도서관 7월 문화행사

○ 인문학 특강 「한국인의 소울푸드 - 라면의 역사」

- 기　간 : 7. 15.(수) 19:00~21:00
- 장　소 : 제1다목적실(3층)
- 대　상 : 성인(20명)
- 내　용 : 한국인이 사랑하는 라면에 담긴 역사와 문화, 경제 이야기를 살펴보기
- 전　화 : 562-1675

【인천광역시 청라국제도서관 ☎562-1675】

인천광역시 영종하늘도서관 7월 문화행사

○ 박성호 여행 작가와의 만남 「책과 여행으로 만나는 더 넓은 세계」
- 일 시 : 7. 16.(목) 10:00~12:00
- 장 소 : 세미나실1(1층)
- 대 상 : 청소년 및 성인 20명
- 내 용 : 90개국을 여행한 여행작가 박성호와 함께 여행과 독서가 넓혀주는 세상을 만나보는 인문 강연
- 전 화 : 746-9139

【인천광역시 영종하늘도서관 ☎746-9139】

인천광역시 마전도서관 7월 문화행사

○ 7월 문화행사 「내 마음 속 글귀, 수채 캘리그라피」
- 기 간 : 7. 14. ~ 7. 21.(매주 화) 10:00~12:00
- 장 소 : 세미나실1
- 대 상 : 성인
- 내 용 : 수채일러스트 기본 익히고 캘리그라피 입체 꽃 액자 만들기
- 전 화 : 590-2833

○ 인천문화재단 연계「예결밴드와 함께 하는 요기조기 음악회」
- 기 간 : 7. 11.(토) 11:00~12:00
- 장 소 : 강당
- 대 상 : 전체
- 내 용 : 예결밴드의 국악과 대중음악을 접목한 독창적인 공연
- 전 화 : 590-2833

○ 사서재능기부 행사「책으로 만나는 한지 공예 교실」
- 기 간 : 7. 19.(일) 10:00~11:30
- 장 소 : 세미나실1
- 대 상 : 초등 2~3학년
- 내 용 : ‘한지’ 관련 도서 읽고 한지 공예품 만들기 체험 활동
- 전 화 : 590-2833

【인천광역시 마전도서관 ☎590-2833】

과적 행위 예방 홍보 및 단속안내

과적운행 도로파손 시민 생명위협!

▶ 단속 지역: 인천 시내 전 지역

▶ 운행제한 기준: 「도로법」 제77조

- 축하중 10톤 또는 총중량 40톤 초과 차량
- 폭 2.5M, 길이 16.7M, 높이 4.0M 초과 차량

※ 일부 고가교 및 교량은 별도 운행제한 기준에 의거 통행이 제한됩니다.

▶ 처분 내용: 300만원 이하의 과태료가 부과됩니다.

★ 과적은 도로를 파손(포트홀 발생)시키는 원인 중 하나입니다.

10톤 기준 축하중 1톤 초과 차량 1대는 승용차 11만대가 통과하는 것과 같습니다.

★ 과적은 본인 차량의 수명을 단축시킵니다.

차량의 피로도 증가 및 차량 파손으로 수명을 단축시킵니다.

★ 과적은 경제적으로도 큰 손해입니다.

과적으로 적발될 경우 300만원 이하의 과태료가 부과됩니다.

★ 과적은 운송 질서를 어지럽힙니다.

과적 차량 등의 불법적인 운송은 운전자를 포함한 모든 화물 운송 관계자들간의 운송 질서를 어지럽힙니다.

□ 부득이하게 기준을 초과하여 운행할 때는 「운행제한 차량 허가서」를 발급하여 허가된 경로로만 운행하십시오.

○ 운행제한 차량 허가서 발급 방법

- 국토교통부 제한 차량 운행 허가 시스템(문의: 1833-2651)
  www.ospermit.go.kr 사이트 접속
- 인천 종합건설본부 도로관리부 방문(문의: 032-440-5357~9)
  인천광역시 미추홀구 한나루로 607, 본관2층 도로관리부 도로운영팀
  (방문 시 차량 등록증(검사증), 차량 중량표 필요)

【인천광역시 종합건설본부 도로관리부 ☎ 440-5353, 5356】

과적은 시민의 생명을 위협합니다!

과적행위 더 이상은 안돼요!

과적은 도로를 파손하는 주범입니다.
- 축하중 11톤 차량 1대는 승용차 11만 대 무게와 같습니다.

과적은 운송 질서를 어지럽힙니다.
- 덤핑에 따른 과적 차량 운행은 운전자를 포함한 모든 화물 운송관계자들 간의 운송 질서를 어지럽힙니다.

과적은 내 차량의 수명을 단축합니다.
- 과적은 차량의 피로도를 높이고 차량을 파손합니다.

과적은 경제적으로 큰 손해입니다.
- 과적으로 적발되면 300만 원이 넘는 과태료가 부과되어 경제적으로 큰 손해입니다.

단속기준 및 과태료 부과

단속기준

(「도로법」 시행령 제79조)

- 축하중 10톤 또는 총중량 40톤을 초과한 차량 및 건설기계
- 폭 2.5m, 길이 16.7m, 높이 4m 중 하나라도 초과하는 차량 및 건설기계

※ 위의 항목 중 하나라도 위반할 경우 「도로법」 제77조 및 같은 법 제117조에 따라 과태료가 부과됩니다.

일부 교량(고가교)은 총중량 등 운행 기준이 다르니 확인 후 운행

과태료 부과 및 벌칙

(「도로법」 제117조 및 시행령 별표7)

(단위: 만원)

위반행위 (「도로법」 제77조, 78조)	과태료, 벌칙 금액		
	1회	2회	3회 이상
축하중을 2톤 미만을 초과 총중량을 5톤 미만으로 초과	50	70	100
총중량을 5톤 이상 15톤 미만 초과	80	120	160
축하중을 4톤 이상 초과	150	220	300
높이 0.3미터 미만 초과 길이 3.0미터 미만 초과	30		
폭 0.3미터 이상 0.5미터 미만 초과 높이 0.3미터 이상 0.5미터 미만 초과 길이 3.0미터 이상 5.0미터 미만 초과	50		
폭 0.5미터 이상 초과 높이 0.5미터 이상 초과 길이 5.0미터 이상 초과	100		
관계 서류 제출 거부, 도주, 측정 방해	1년 이하 징역 또는 1천만원 이하 벌금		

★ 위 기준을 초과하여 운행하려는 차량은 제한 차량 운행 허가를 받고 운행하시기 바랍니다.

인천광역시 종합건설본부

교량별 총중량 제한 기준

교량명	위 치	제한기준
숙골고가교	숙골로 (도화사거리~도화초교사거리)	총중량 32톤초과
주안산단고가교	염전로 (6공단사거리~석정삼거리)	총중량 32톤초과
신만수교	인주대로 (작은구월사거리~남동구청사거리)	총중량 32톤초과
만석고가교	제물항로 (만석사거리~항외전로)	총중량 15톤초과
석남제1고가교	길주로 (원적산터널진출.입)	총중량 31톤초과
부개고가교	수변로 (부개사거리~전원사거리)	총중량 24.3톤초과
신촌교	경원대로 (부평공원사거리~신촌사거리)	총중량 32톤초과
백마교	원적로 (원적사거리~산곡입구삼거리)	총중량 30톤초과
백마2교	원적로 (원적사거리~산곡입구삼거리)	총중량 30톤초과
작전교	아나지로 (테들사거리~삼정고가고삼거리)	총중량 23톤초과

교량별 통과 높이 기준

구조물명	위 치	제한기준
동암굴다리(과도교)	백범로(버들역사거리~간석오거리)	통과 높이 4.0m 초과
부평과도교	장제로(동소정사거리~굴다리오거리)	통과 높이 4.3m 초과
화평과도교	송화로(화평사거리~참외전로)	통과 높이 4.3m 초과
간석지하차도	경인로(간석오거리)	통과 높이 4.1m 초과
청학지하차도	비류대로(청학사거리)	통과 높이 4.3m 초과
IBC지하차도	공항로424번길	통과 높이 4.3m 초과
숭림고가교	인중로~봉수대로	통과 높이 4.0m 초과
효성과도교	마장로(세말사거리~새뱌리사거리)	통과 높이 4.2m 초과
효성과도교	안남로(효성사거리~효성굴다리사거리)	통과 높이 4.1m 초과
효성과도교	세월로(경인고속도로 하부)	통과 높이 4.2m 초과
터미널1교, 2교	영종해안남로321번길	통과 높이 4.3m 초과
배다리사거리(과도교)	송림로(배다리사거리~송림로)	통과 높이 4.2m 초과
동춘지하차도	아암대로	통과 높이 4.2m 초과
가좌IC고가교	장고개로, 가남로	통과 높이 4.2m 초과
남측배수로교하부	공항동로135번길	통과 높이 4.2m 초과
단봉로하부터널	중봉대로(검단1교차로~금곡교차로)	통과 높이 4.0m 초과

★ 차량운행 전 경로확인으로 운행제한(도로법) 위반 예방 ★

기타 문의사항

인천의 꿈 대한민국의 미래

제한 차량 운행 허가 제도 안내

◆ **허가 대상**: 차량의 구조 또는 화물의 특수성(분리가 불가능한 화물)으로 운행제한 기준을 초과하는 차량

◆ **허가 절차**: 허가 신청 → 심사(타 도로관리청과 협의) → 운행허가

◆ **허가 신청에 필요한 서류**

· 제한 차량 운행 허가 신청서 1부, 자동차등록증 사본 1부

· 구조물 통과 하중 계산서(구조물 보강공사가 필요한 경우)

▶ **운행 허가 관련 방문 접수**

인천종합건설본부 도로운영팀 ☎ 032)440-5357~9 팩스 032)440-8818

▶ **인터넷 운행 허가(국토교통부)**

제한 차량 운행 허가 시스템(www.ospermit.go.kr) ☎ 1833-2651

※ 차량 운행 전에 미리 발급받으시기 바랍니다.(적발되기 전에 발급된 허가서에 한해 유효함)

과적차량 단속, 운행허가 등 기타사항 안내

인천광역시 종합건설본부 도로운영팀 [인천광역시 미추홀구 한나루로 607(도화동)]

· 과적단속 : 032)440-5353~4 · 운행허가 : 032)440-5357~9

· 과 태 료 : 032)440-5356 · 팩 스 : 032)440-8818

인천광역시 종합건설본부

인천형 행정체제 개편에 따른 국가기초구역(우편번호) 변경 안내

국가기초구역이란 무엇인가요?

○ 국가기초구역제도는 도로명주소를 기반으로 국토를 일정하게 구획하여 통계, 소방, 우편 등 공공기관이 공통으로 활용하는 대한민국 전역의 '기본단위 구역'입니다.

이번에 국가기초구역(우편번호)이 왜 바뀌나요?

○ 인천광역시의 자치구 개편(제물포구, 영종구, 서해구, 검단구 신설 및 분구)으로 행정구역 경계가 새롭게 조정 됨에 따라, 우리 동네의 국가기초구역번호(우편번호)도 행정체제에 맞춰 새롭게 개편됩니다.

- **시행일:** 2026년 7월 1일

우리 집 새 우편번호, 어떻게 확인하나요?

○ 아래의 안내도를 통해 신설되는 구별 번호 구간을 확인하실 수 있으며, 개별 주소에 따른 상세한 변경 내역은 주소정보누리집 또는 QR코드를 통해 가장 정확하고 빠르게 조회하실 수 있습니다.

【인천광역시 토지정보과 ☎ 032-440-4593】

수도계량기 한시적 격월(인정)검침 안내

□ 여름철 폭염으로 인한 현장 근로자의 온열질환 예방 및 안전사고 방지와 검침업무의 안정적 운영을 위하여 아래와 같이 한시적으로 '격월검침'(인정검침)이 시행됩니다.

○ 시행기간 : 2026년 7 ~ 8월 (2개월간) ※ 2026년 8 ~ 9월 고지분 적용

○ 시행대상 : 월 사용량 200㎥ 미만 일반 수용가

○ 시행내용 : 시행기간 중 대상 수용가는 1회에 한하여 현장검침 대신에 "인정검침" 방식으로 수도요금이 부과됩니다.

※ 인정검침이란?
최근 정상 검침된 3개월 평균사용량을 기준으로 사용량을 산정하는 방식이며, 다음달 실검침 시 실제 사용량을 반영하여 차액은 자동으로 정산됩니다. 따라서 추가 부담이나 이중 부과는 발생하지 않습니다.

○ 협조 및 유의사항

- 인정검침 기간 중에는 검침원에 의한 옥내누수 발견이 어려울 수 있으므로, 누수 여부를 수시로 확인해주세요.
- 인정검침 제외를 희망하는 경우 미추홀콜센터 또는 관할 수도사업소로 신청해주세요. (신청기한: 2026년 6월 30일까지)

○ 문의

- 미추홀콜센터(☎032-120) 또는 관할 수도사업소

【인천광역시 상수도사업본부 ☎ 720-2040】

붙임	수도계량기 한시적 격월(인정)검침 안내 포스터

앞으로도 보다 정확하고 신뢰받는 수도행정 서비스 제공을 위해 최선을 다하겠습니다.

인천광역시 상수도사업본부

「2026 인천하늘수 품질보고서」 발간

인천광역시상수도사업본부는 시민여러분의 수돗물에 대한 이해를 돕고자 매년 수돗물품질보고서를 제작하여 시민 여러분께 공개하고 있습니다. 「2026 인천하늘수 품질보고서」는 2025년도 원수에서 수도꼭지까지의 수돗물 수질 및 생산과정 등에 대한 종합적인 정보를 담고 있으며, 자세한 사항은 인천광역시상수도사업본부 홈페이지에서 확인하실 수 있습니다.

※ 상수도사업본부 홈페이지 – 상수도정보 – 현황자료 - 수돗물품질보고서

- 인천광역시상수도사업본부는 팔당호와 한강에서 물을 취수하여, 7개 정수장에서 일평균 **약109만** 톤의 수돗물을 생산·공급하고 있습니다.
- 정수장에서 생산된 수돗물은 총 **200개 항목의 먹는물 수질검사**를 거쳐 시민 여러분의 가정으로 공급됩니다.
- 인천하늘수를 사용하는 가정, 상가 등의 수도꼭지 186개소를 선정하여 매월 수질검사 한 결과, **모두 먹는물 수질 기준을 만족**하였습니다.

2025년도 정수장별 정수 수질검사 결과

검사지점		일반세균	잔류염소	경 도	pH	염소이온	탁 도
		100CFU/mL이하	4mg/L 이하	300mg/L 이하	5.8 ~ 8.5	250mg/L 이하	0.5NTU 이하
부평정수장	평균	0	0.94	68	7.4	24.6	0.06
	최대	0	1.07	90	7.9	31.6	0.07
남동정수장	평균	0	0.88	68	7.5	24.0	0.06
	최대	0	1.01	77	8.0	36.0	0.08
공촌정수장	평균	0	0.91	68	7.3	25.9	0.06
	최대	0	1.08	87	7.8	37.3	0.07
수산정수장	평균	0	0.91	69	7.3	24.3	0.06
	최대	0	1.06	83	7.8	31.4	0.08
강화정수장	평균	0	0.62	71	7.3	26.9	0.09
	최대	0	1.08	89	7.6	36.8	0.15
길상정수장	평균	0	0.90	145	7.5	27.1	0.07
	최대	0	1.18	174	7.8	33.5	0.11
백령정수장	평균	0	1.07	30	7.4	18.4	0.06
	최대	0	1.70	75	7.6	27.8	0.11

2025년도 일반수도꼭지 수돗물 수질검사 결과

검사지점		일반세균	총대장균군	대장균 / 분원성대장균군	잔류염소	검사지점		일반세균	총대장균군	대장균 / 분원성대장균군	잔류염소
		100CFU/mL이하	불검출/100mL	불검출/100mL	4mg/L 이하			100CFU/mL이하	불검출/100mL	불검출/100mL	4mg/L 이하
강화군	평균	0	불검출	불검출	0.61	연수구	평균	0	불검출	불검출	0.51
	최대	0	불검출	불검출	0.88		최대	18	불검출	불검출	0.85
옹진군	평균	0	불검출	불검출	0.53	남동구	평균	0	불검출	불검출	0.59
	최대	0	불검출	불검출	1.00		최대	0	불검출	불검출	0.92
중 구	평균	0	불검출	불검출	0.55	부평구	평균	0	불검출	불검출	0.57
	최대	0	불검출	불검출	0.84		최대	9	불검출	불검출	0.91
동 구	평균	0	불검출	불검출	0.54	계양구	평균	0	불검출	불검출	0.65
	최대	11	불검출	불검출	0.90		최대	8	불검출	불검출	0.86
미추홀구	평균	0	불검출	불검출	0.50	서 구	평균	0	불검출	불검출	0.59
	최대	20	불검출	불검출	0.86		최대	0	불검출	불검출	0.83

【인천광역시 상수도사업본부 ☎ 720-2524】

인천하늘수 안심하고 음용하세요!

2026년 5월 실시한 정수장(61개 항목) 및 수도꼭지(5개 항목) 수질검사 결과, **먹는물 수질기준에 적합**함을 알려드립니다.

2026년 5월 정수장 수질검사 결과(61개 중 대표적인 6개 항목)

수질검사항목	먹 는 물 수 질 기 준	부 평 정수장	남 동 정수장	공 촌 정수장	수 산 정수장	강 화 정수장	길 상 정수장	백 령 정수장
일반세균	100CFU/㎖이하	0	0	0	0	0	0	0
총대장균군	불검출/100mL	불검출	불검출	불검출	불검출	불검출	불검출	불검출
대장균	불검출/100mL	불검출	불검출	불검출	불검출	불검출	불검출	불검출
수소이온농도	5.8 ~ 8.5	7.9	7.9	7.6	7.7	7.5	7.5	7.4
탁도	0.5NTU이하	0.07	0.05	0.07	0.06	0.11	0.08	0.06
잔류염소	4.0mg/L이하	0.91	0.91	0.92	0.96	0.80	0.82	1.10
급 수 구 역		부평구 계양구 서구	중구 동구 미추홀구 남동구	중구 서구 강화	중구 미추홀구 연수구 남동구	강화읍, 선원,불은, 양도,내가, 하점,양사, 송해,교동, 삼산면	길상면 화도면	백령면

※ 전체 항목에 대한 수질검사 결과는 https://www.incheon.go.kr/water에서 확인할 수 있습니다.

2026년 5월 일반수도꼭지 수질검사 결과

수질검사항목	먹 는 물 수 질 기 준	강화군 (3개소)	옹진군 (3개소)	중구 (14개소)	동구 (3개소)	미추홀구 (23개소)	연수구 (18개소)	남동구 (27개소)	부평구 (29개소)	계양구 (14개소)	서구 (38개소)
일반세균	100CFU/㎖이하	0	0	0	0	0	0	0	0	0	0
총대장균군	불검출/100mL	불검출	불검출	불검출	불검출	불검출	불검출	불검출	불검출	불검출	불검출
대장균	불검출/100mL	불검출	불검출	불검출	불검출	불검출	불검출	불검출	불검출	불검출	불검출
분원성대장균군	불검출/100mL	불검출	불검출	불검출	불검출	불검출	불검출	불검출	불검출	불검출	불검출
잔류염소	4.0mg/L이하	0.66	0.36	0.58	0.62	0.56	0.54	0.59	0.56	0.66	0.54

※ 일반수도꼭지 172개소에 대한 수질검사 결과 모두 먹는 물 수질기준에 적합하였습니다.

❖ 수도법에 따라 **저수조(물탱크)를 6개월에 한 번씩 깨끗이 청소**하고 **1년에 한 번 수질검사**를 실시해야 합니다.

❖ 저수조 청소를 하는 경우에는 저수조의 물을 뺀 후 저수조의 천장·벽·밑바닥 등에 대한 청소를 하고, 청소 후에는 저수조에 물을 채운 다음 수질에 대한 기준 [잔류염소(0.1mg/L이상 4.0mg/L이하), 수소이온농도(5.8이상 8.5이하), 탁도(0.5NTU이하)]을 충족하는지 여부를 점검하여야 합니다.

【인천광역시 상수도사업본부 수질안전부 ☎ 032-720-2524】

인천시 전동킥보드 안전교육 수강생 모집 안내

인천광역시에서는 「찾아가는 전동킥보드 안전교육」을 통해 개인형 이동장치(PM) 안전사고 예방 및 올바른 이용문화 조성에 힘쓰고 있습니다.

○ **교육기간: 2026. 6.~12. 마지막주 수요일 15:00~16:00 (월 1~2회)**

○ **교육내용: 전동킥보드 주행방법 및 안전 법규 등 이론 · 실습교육(1시간)**

- **이론(30분) : 도로교통법 등 관련 법규, 사고사례 등 이론 교육**
- **실습(30분) : 제동·가속방법 등 주행실습 교육**

○ **교육대상: 인천시민(만 16세 이상, 원동기장치자전거 면허 이상 소지자)**

○ **교육장소: 미추홀구 중앙어린이교통공원(미추홀구 문화로 22)**

○ **신청방법: 시 온라인통합예약[https://www.incheon.go.kr/res/index] – 강좌/교육**

※ 기상 상황 및 수강인원 미달 등으로 교육 연기 혹은 취소될 수 있음

【인천광역시 교통안전과 ☎ 440-3878】

「2026년 캠프마켓 시민참여 프로그램」 운영 안내

다양한 체육·체험 프로그램, 레트로 행사, 물총대전까지 캠프마켓에서 펼쳐지는 시민참여 프로그램을 통해 즐거운 추억을 남겨보세요.

참여신청

□ 캠프마켓 시민참여 프로그램 신청 안내

○ (프로그램) 체험·체육 프로그램, 월간행사

○ (운영기간) 2026. 6. 21. ~ 8. 22. (체험 3회, 체육 3회)

○ (운영일시) 토, 일 (체육: 10시, 체험: 14시)

* 포스터 또는 신청QR코드 내 일정표 확인

○ (운영장소) 캠프마켓 잔디운동장, 캠프마켓 인포센터(오늘&내일)

* 인천광역시 부평구 산곡동 449

○ (모집인원) 회당 20 ~ 30명 이내 (선착순 접수)

○ (참여대상) 시민 누구나

○ (운영내용)

- 체험·체육프로그램(스포츠스태킹, 보드게임, 건강스트레칭, 티블랜딩 등)
- 월간행사(레트로 캠프마켓, 워터 캠프마켓)

○ (신청방법) www.campmarket.or.kr 접속 또는 QR코드 통한 접수

* 사이트 접속 후 회원가입 후 참여신청

○ (신청기간)

구분	신청일시
6월 프로그램	6. 9.(화) 10:00 ~
7월 프로그램	6. 9.(화) 10:00 ~
8월 프로그램	7. 27.(월) 10:00 ~

* 자세한 사항은 캠프마켓 프로그램 신청 홈페이지(www.campmarket.or.kr)를 참고해주시기 바랍니다.

【인천광역시 군부대이전개발과 ☎ 032-440-4668】

붙임 「2026년 캠프마켓 시민참여 프로그램」 포스터

2026 캠프마켓 6~8월 시민참여 프로그램

운영기간 2026. 6. 21. ~ 8. 22. (체험 3회, 체육 3회)

운영일시 토, 일 [체육 : 10시 / 체험 : 14시]
※ 추후 운영시간 변경 가능

모집인원 회당 20~30명 이내 (선착순 접수)
※ 신청페이지에서 확인 가능

장 소 캠프마켓 인포센터 (오늘&내일), 잔디운동장
(인천광역시 부평구 산곡동 449)

신청기간 (선착순 마감)
- 6월 프로그램 신청 6월 9일 10시 ~
- 7월 프로그램 신청 6월 9일 10시 ~
- 8월 프로그램 신청 7월 27일 10시 ~

※ 신청 후 운영사무국의 확정문자를 받으셔야 최종 신청완료 입니다.

참여신청

신청방법 홈페이지(https://campmarket.or.kr)

유의사항 모집인원 초과 시 예약 대기로 진행되며 잔여 인원이 있을 경우 현장접수도 가능합니다.

문 의 운영사무국 (주)널리컴퍼니 010-4865-9934

주 최 | 인천광역시 후 원 | 인천문화재단

인천광역시

2026 캠프마켓 6~8월 프로그램

참여신청

체육 · 체험 프로그램

* 각 프로그램별 신청 가능

6. 21. (일)

10시 (체육)

스포츠스태킹 30명

컵을 쌓고! 내리고!
기록에 도전하자!

14시 (체험)

보드게임 클래스 30명

다양한 보드게임을 배우고
팀전으로 즐겨보자!

6. 28. (일)

10시 (체육)

건강 스트레칭 30명

세라밴드(고무밴드)로
시원하게 몸풀기

14시 (체험)

티 블랜딩 클래스 20명

찻잎, 허브 꽃, 과일 등을 섞어
차 만들기

7. 4. (토)

10시 (체육)

스포츠스태킹 30명

컵을 쌓고! 내리고!
기록에 도전하자!

14시 (체험)

LED키캡 키링 만들기 20명

키보드 키캡으로
열쇠고리 만들기

월간 행사

레트로 캠프마켓 200명

행사 일시 2026. 7. 25. (토) 13:00

행사 내용 달고나, 캡슐뽑기, 뽑기판, 교복체험 등 온세대가 함께 즐기는 추억의 놀이

워터 캠프마켓 200명

행사 일시 2026. 8. 22. (토) 14:00

행사 내용 물총사격, 물풍선던지기, 시가전 체험 등 이번 여름 가장 짜릿한 물싸움!

건강한 일상을 향한 첫걸음,
1:1 맞춤형 27가지 온라인 마음건강 검사로 시작하세요!

【인천광역시 건강증진과 ☎ 440-1582】

함께하면 힘이 되는
초로기 치매 돌봄 자녀(영케어러) 모임

【인천광역시 건강증진과 ☎ 440-2983】

치매위험 낮추GO, 예방효과 높이GO!
치매예방 GO!GO캠페인 실천 인증 이벤트

【인천광역시 건강증진과 ☎ 440-2983】

‘우리 함께해요! 자원봉사!’ 인천시 자원봉사활동 안내

인천광역시 자원봉사활동 안내

센터명	일 시	활동명 (내용)	연 락 처
강화군	연중	**안녕 캠페인** 지역의 안녕 실현 및 안전·안심·안부 중심의 3(安) 캠페인	032-934-8441
옹진군	6월	**행복잇기 뜨개사랑** 재능 기부 자원봉사를 통해 습득한 기술로 손뜨개 소품을 제작, 전시 판매하여 발생한 수익금을 단체명으로 기부	032-899-2315
중구	7월 ~ 12월	**동네한바퀴 (환경정화활동)** 해양·해안 및 생활권 환경정화 활동 추진 (비대면)	070-8829-6931
동구	매월 셋째주 수요일	**이미용 재능기부활동** 전문 봉사자가 직접 방문하여 기본 이미용 서비스를 제공	032-772-1365
미추홀구	7/23(목) 13시~16시	**안녕, 그린미추홀 ‘자원순환 박람회’** 자원순환 리필스테이션, 폐자원 수거 활동 등	032-873-1365
연수구	7월	**플로깅하개 기부하개** 반려견과 함께 플로깅, 반려가구가 함께 즐기는 체험의 장	032-832-8787
남동구	연중	**산후도우미 지원사업** 봉사시간 500시간 이상 봉사자 산후도우미 비용 지원	032-472-1365
부평구	연중	**재능기부 자원봉사자 모집** (법률, 의료, 문화예술·체육, 전문기술, 사회복지)	032-509-7519
계양구	6/10(수) ~ 7/20(월)	**「다시, 그리고, 처음」 특별한 봉사 이벤트** 첫 봉사, 계양구 새로 온 분, 오랜만에 봉사 시작하신 분을 대상으로 1회 이상 참여 후 결과보고 제출	032-430-7724
서구	3월 ~ 11월	**줍쓰비 (줍자! 쓰레기를 비대면으로!)** 비대면 줍깅(환경) 활동	070-4186-7521

【인천광역시 자치행정과 ☎ 440-2446】

붙임	인천시자원봉사센터 웹진 구독하고 소식 받아보세요!

인천 철강업 버팀이음프로젝트 지원사업

최대 80만 원 '고용안정 지원금' 신청하세요!
인천시와 고용노동부가 고용위기를 겪는 동구 철강업종 및 협력업체 근로자, 화물기사님의 생활 안정을 위해 '인천e음카드 포인트'를 지급합니다.

1. 지원 대상 (인천 거주자, 동구 관련자 90% 우선 선발)

○ **퇴직자:** 동구 철강업체에서 **'26.4.16. 이후** 비자발적으로 퇴사해 쉬고 계신 분

○ **재직자:** 인천 철강·협력업체(동구 지역 등)에서 계속 일하고 계신 직장인

○ **화물기사:** 동구에 등록되어 철강업체와 거래해 온 화물운송 종사자(개인 포함)

2. 지급 금액 (부양가족 수에 따라 1회 차등 지급)

요건	본인	본인+부양가족 1명	본인+부양가족 2명 이상
지원금액	50만 원	65만 원	80만 원

3. 신청기간: 2026. 6. 8.(월) ~ 6.30.(화)

4. 신청 방법

○ **온라인:** 인터넷 **[인천버팀이음.kr]** 접속 후 신청

○ **방문접수:** 인터넷이 어려운 분은 서류를 지참해 **동구청 주민행복센터 2층** 방문

○ **제출서류:** 주민등록등본, 소득증빙서류 등 (기사님은 화물자격증, 거래영수증 필수)

5. 문의처

○ **퇴직근로자 및 화물운송종사자:** (사)인천경영자총협회 (☎ 032-428-8047)

○ **재직자·화물기사:** 인천상공회의소 (☎ 032-810-2914)

붙임	인천 철강업 버팀이음프로젝트 지원사업 포스터

인천광역시 소비생활센터(6월 소비자정보)

□ 6월 소비자 정보

○ 온라인 쇼핑몰 가격할인 표시 개선 권고

> 공정거래위원회와 한국소비자원에서 국내 주요 온라인 쇼핑몰 4개사 1,335개 상품의 가격 할인광고 실태조사 결과 온라인 쇼핑몰 입점 상품, 거짓 할인 등 부당한 표시·광고 다수 확인

→ 할인율보다 실제 판매가격을 확인하기

→ 할인쿠폰 사용 조건과 기간을 확인하기

→ '오늘만 특가', '한정 할인' 문구에 현혹되지 말고 가격을 비교하기

□ 인천광역시 소비생활센터

○ 인천시 소비자의 신체적·재산적 피해를 보호하고, 건전하고 합리적인 소비생활을 돕기 위해 인천시가 개설한 소비자문제 전담기구입니다(개소 2003.4.21.)

- 소비자 교육 및 온.오프라인 소비자 정보제공
- 소비자 상담 및 소비자 피해 구제
- 월간 소비자 이슈 및 유의사항 등 제공
- 우리 시민의 소비생활 안전성 강화
- 소비자 상담 사례 분석 및 정책제언

□ 이용방법

○ 전화 및 방문을 통하여 이용하실 수 있습니다.

- 전화 : 032-442-9872
- 방문 : 인천 남동구 예술로 174 흥국생명빌딩 4층

【인천광역시 경제정책과 ☎440-8534】

붙임 인천광역시 소비생활센터 6월 소비자상담 둘러보기